



GITES DE FRANCE - Calvados Accueil Réservation

Campus Effiscience 9 Rue Sedar Senghor, CS70450 - 14461 COLOMBELLES CEDEX

Tel : 02 31 82 71 65 - Mail : reservation@gites-de-france-calvados.fr - Site web : <http://www.gites-de-france-calvados.fr>



Hébergement City Break N°2794 - Le cottage d'Honfleur à HONFLEUR à 0.0 km de HONFLEUR

Adresse : Résidence Cottage du port - 14 voie communale le Bouloir - Batiment C
2ème étage

- Confort - 3 personnes - 1 chambre
- surface habitable / living space 40 m²
- Animal interdit / No pets allowed.

Propriétaire / Owner

Madame, Monsieur HEBERT Jocelyne et Claude

1 chemin de la ruelle

14113 CRICQUEBOEUF

Tél. : 02 31 87 09 93 Portable : 06 32 08 04 24

Email : jocelynehebertdu14@hotmail.fr

Langue(s) étrangère(s) parlée(s) / foreign language spoken :

Services et loisirs / Services and leisures

- Mer / Sea : 0.3 km
- Baignade/plage / Sea bathing : 0.5 km
- Piscine / Swimming pool : 0.5 km
- Equitation / Riding : 1.0 km
- Golf : 7.0 km
- Tennis : 0.5 km
- Pêche / Fishing : 0.5 km
- Sentiers / Footpaths : Sur Place
- Aéroport / Airport : 7.0 km
- Transport en commun / Public transport : 0.5 km
- Parking : Sur Place
- Quartier / Historic districts : - km
- Musée / Museum : 0.5 km
- Cinémas : 0.5 km
- Théâtres / Theater : - km
- Parcs et jardins / Parks and Gardens : - km
- Commerce / Stores : 0.2 km

"Dans le centre d'Honfleur, un appartement lumineux et spacieux."

Dans une résidence calme, à 5 minutes à pied du centre d'Honfleur, véritable joyau de la côte normande, cet appartement est spacieux et lumineux. La vue dégagée du séjour donne sur la campagne et les toits en ardoise typiques d'Honfleur. Vous aurez le privilège de découvrir un lieu de carte postale: les petites rues pittoresques, les maisons de pêcheurs, les galeries de peinture, les restaurants typiques. Tous les commerces sont à proximité à pied. Peut-être irez-vous saluer Jocelyne, la propriétaire, sur le marché du samedi matin place Sainte Catherine, où elle vend ses légumes.

Dans une résidence, un appartement au 2ème et dernier étage de l'immeuble : grand séjour avec cuisine équipée ouverte, espace salon avec canapé-lit (1 personne), 1 chambre (1 lit 2 personnes, 1 lit bébé), WC, salle de bains, placards. Lave-linge, TV. Lit fait, linge de toilette fourni. Place de parking privée en souterrain.

In a residence, a flat on the 2nd and last floor of the block of flats : large living room with open fitted kitchen, lounge area with sofa-bed (sleeping 1), 1 bdrm (1 double bed, 1 baby cot), toilet, bathroom, cupboards. Washing machine. TV. Beds are made and bath towels provided. Underground private parking lot. Set in a quiet residence, at 5min walk from the centre town of Honfleur, a genuine jewel of the Norman coast, this is a roomy and bright flat. The view from the living room overlooks Honfleur typical slate roofs. You will be privileged to discover a place of postcard : the traditional little streets, the fishermen houses, the art galleries, the typical restaurants. All can be reached on foot. Maybe you will salute Jocelyne, the owner, on the saturday morning market on place Sainte Catherine where she sells her vegetables.

Accès / Acces

Adresse du gîte :

Résidence Cottage du port - 14 voie communale le Bouloir - Batiment C 2ème étage -
14600 HONFLEUR

Coordonnées GPS : Longitude 0.22942000 Latitude 49.41782700

Remise des clés / Key collection

Accueil et remise des clés au gîte par le propriétaire ou son mandataire / Key collection at the gite
by the owner or representative



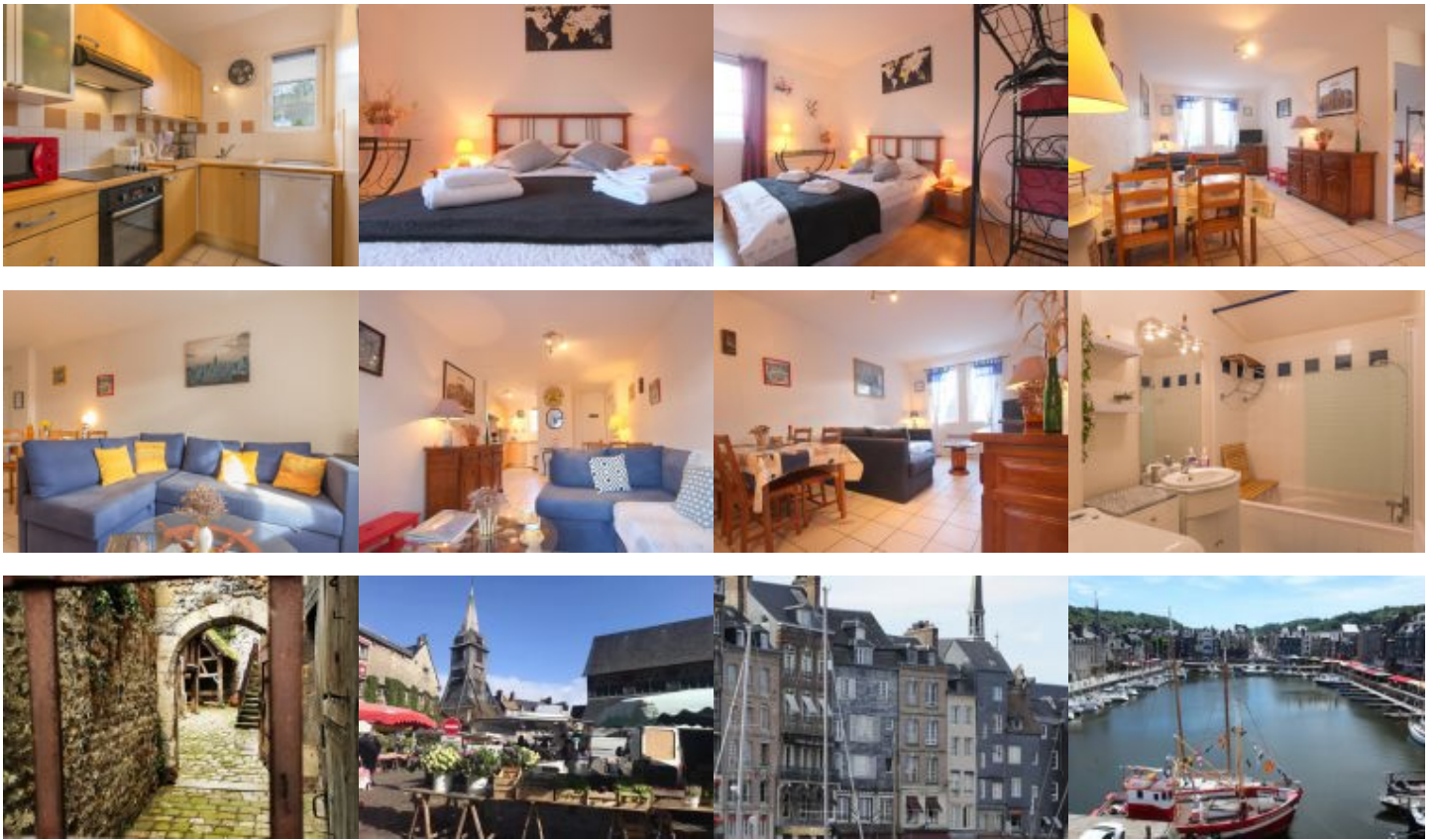

Equipements Intérieur / *Inside equipments*

- Chauffage électrique
- Draps&serviettes fournis
- Aspirateur
- Réfrigérateur
- Plaques ou cuisinière électrique(s)
- Cocotte minute
- Grille pain
- Couvertures pour les lits
- Lave linge
- Lit bébé
- Chaise haute bébé
- Case congélateur
- Plaques vitrocéramiques ou induction
- Cafetière électrique
- Robot ou mixeur
- Lecteur CD - radio
- Télévision
- Fer à repasser
- sèche-cheveux
- Four électrique
- Micro ondes
- Bouilloire électrique
- Couettes pour les lits
- Jeux de société

Equipements Extérieur / *Outside equipments*

- Appartement
- transats

Services

- Possibilité ménage
- Draps fournis
- Appartement
- Linge maison fourni
- Accès internet

Détails des pièces / Rooms details

Type de pièce / Part type	Niveau / Level	Literie / Beds	Fenêtre / Windows	Exposition / Exposure	Vue / View	Surface / Area	Descriptif - Equipement / Descriptive - Equipment
Séjour avec cuisine	2e		2			22.00 m ²	
Chambre / Bedroom	2e	- 1 lit(s) 140	1			11.00 m ²	
Salle de Bain / Bathroom	2e					4.00 m ²	
WC	2e		1			2.00 m ²	

Tarifs de location du gîte pour une semaine / Renting prices per week



Basse saison

- Du 04/01/2020 au 07/02/2020
- Du 07/03/2020 au 03/04/2020
- Du 26/09/2020 au 16/10/2020
- Du 31/10/2020 au 18/12/2020

340/460

Basse Saison Vac scolaire

- Du 08/02/2020 au 06/03/2020

420

Vac.Printemps/jour de l'an

- Du 04/04/2020 au 01/05/2020
- Du 26/12/2020 au 01/01/2021

420/450

Moyenne saison

- Du 02/05/2020 au 03/07/2020
- Du 29/08/2020 au 25/09/2020

450/460

Haute saison

- Du 04/07/2020 au 28/08/2020

500

Moyenne Saison Vac scolaire

- Du 17/10/2020 au 30/10/2020
- Du 19/12/2020 au 25/12/2020

420/460

Pour tout autre type de séjour (week-end et séjours de 2 à 6 nuits): tarifs affichés sur notre site web.

Suppléments / Extra costs

Forfait ménage fin de séjour **20.00€**

Forfait charges d'octobre à avril par semaine **35.00€**

Taxe de séjour / Tourist tax **en supplément / not included**

Toute consommation d'eau et d'énergie non liée à l'usage habituel d'une location fera l'objet d'une facturation supplémentaire.

Any consumption of water and energy unrelated to the usual use of a rental will be subject to a additional cost.

Les suppléments sont à régler directement au propriétaire ou à son représentant en fin de séjour. Nous vous rappelons que vous devez laisser le gîte aussi propre que vous l'avez trouvé à votre arrivée, si vous ne demandez pas au propriétaire l'option forfait ménage.

Do not forget you must use and maintain the gîte carefully and leave it clean and tidy as on arrival if you don't request for cleaning departure fees.

Dépôt de garantie / Damage deposit

A votre arrivée, un dépôt de garantie obligatoire de 150€ vous sera demandé et vous sera restitué au départ après établissement de l'état des lieux de sortie.

Upon arrival, a damage deposit 150€ will be requested and will be returned on departure subject to the assessment of the state of the property.

Incontournables

A découvrir dans le Calvados...



Découvrir Bayeux, l'incontournable cité médiévale, célèbre pour sa Tapisserie.



Découvrir Falaise, berceau de Guillaume le Conquérant.

Rendre hommage aux soldats morts pour la Paix sur les plages du Débarquement.



Se laisser séduire par Honfleur, la pittoresque.



S'émouvoir et se souvenir au Mémorial de Caen.



Sillonner les routes traditionnelles du Pays d'Auge.

Avoir le souffle coupé sur les hauteurs de la Suisse Normande.



Se donner le vertige au Viaduc de la Souleuvre dans le Bocage normand.



Se balader sur les plages de la côte, Deauville, Cabourg, Ouistreham ...



Fouler les « planches » des plus grandes stars internationales à Deauville.

Crédit Photos : Calvados Tourisme, P. Delval



Les Gîtes de France Calvados à votre écoute avant, pendant et après votre séjour, du lundi au vendredi : 9h à 18h sans interruption et le samedi de 9h30 à 18h au 02 31 82 71 65.

Retrouvez-nous aussi sur

