



GITES DE FRANCE - Calvados Accueil Réservation

Campus Effiscience 9 Rue Sedar Senghor, CS70450 - 14461 COLOMBELLES CEDEX

Tel : 02 31 82 71 65 - Mail : reservation@gites-de-france-calvados.fr - Site web : <http://www.gites-de-france-calvados.fr>



Gîte N°2971 - Les Lutins à LUC SUR MER à 14.0 km de CAEN

Adresse : - 97 rue de la Fontaine

- 4 épis - 2 personnes - 1 chambre
- surface habitable / living space 37 m²
- Animal accepté avec supplément / Pet allowed with supplement.
- Gîte bienvenue bébé / Gîte welcome baby

Propriétaire / Owner

Madame, Monsieur LESOIMIER Pauline et Benoît
Langue(s) étrangère(s) parlée(s) / foreign language spoken :

Services et loisirs / Services and leisures

- Mer / Sea : 1.0 km
- Baignade/plage / Sea bathing : 1.0 km
- Piscine / Swimming pool : 1.0 km
- Equitation / Riding : 5.0 km
- Golf : 7.0 km
- Tennis : 0.5 km
- Pêche / Fishing : 1.0 km
- Sentiers / Footpaths : 0.1 km
- Voile / Sailing : 1.0 km
- Commerce / Stores : 0.4 km

"votre séjour en duo dans une charmante station balnéaire et la plage à 800 mètres."

C'est au sein d'une ancienne ferme de bourg rénovée "Le Clos Lutin" que Pauline et Benoît vous accueillent dans leur gîte Les Lutins, très agréable maison de vacances décorée avec goût et harmonie. Idéalement situé, vous pourrez rejoindre la plage à pied en 15 minutes, ainsi que les commerces et toutes les activités balnéaires de Luc sur mer. Nombreuses pistes cyclables. 2 vélos à disposition (remorque enfant) sur demande. Pauline et Benoît seront ravis de vous accueillir dans leur ancienne ferme de bourg entièrement restaurée, Le Clos Lutin, et vous conseilleront pour profiter de votre séjour et découvrir la Normandie. En séjour à la carte, ils pourront vous proposer et réserver, selon vos envies, des circuits touristiques, des tables gourmandes ou des activités insolites pour un séjour original. Le Clos Lutin vous propose aussi des prestations "séjour équestre" avec balade accompagnée sur les plages et "séjour romantique" avec des prestations privilégiés pour une escapade en amoureux

Dans la propriété comprenant 2 autres gîtes (n°2970 et 2972), gîte mitoyen à des bâtiments inoccupés. Rez-de-chaussée : séjour avec espace cuisine et espace salon (canapé convertible 160x200 cm, possibilité couchages supplémentaires). Étage : 1 chambre (2 lits jumeaux de 80 cm), salle d'eau avec WC. Chauffage électrique. Laverie commune aux 3 gîtes. Lave-vaisselle. TV. DVD. Lit bébé et chaise haute sur demande. Accès internet. Draps et linge de toilette fournis. Terrasse bois avec salon de jardin. Parking privé. Espace détente et salle de sports communs aux 3 gîtes : spa 3 places et sauna 3 places. Accès tous les jours de 9 à 22h sauf dimanche matin. Salle de sport commune aux 3 gîtes avec banc abdominaux, vélos elliptique et d'appartement.

In the property including 2 other gites (n°2970 and 2972), gîte adjoining unoccupied buildings. Ground floor: living room with kitchen area and sitting area (sofa bed 160x200 cm, possibility additional beds). Floor: 1 bedroom (2 twin beds 80 cm), bathroom with toilet. Electric heating. Laundry common to the 3 lodgings. Dishwasher. TV. DVD. Cot and high chair on request. Internet access. Bed sheets and towels included. Wood terrace with garden furniture. Private parking. Relaxation area and sports hall shared by the 3 gites: 3-seater spa and 3-seater sauna. Access every day from 9 to 22h except Sunday morning. Gym with 3 gites with abdominal bench, elliptical and apartment bikes. It is within an old renovated farmhouse Le Clos Lutin that Pauline and Benoît welcome you in their cottage Les Lutins, very nice holiday home decorated with taste and harmony. Ideally located, you can reach the beach on foot in 15 minutes, as well as the shops and all the seaside activities of Luc sur mer. Many bike paths. 2 bicycles available (child trailer) on request. Pauline and Benoît will be delighted to welcome you in her former fully restored village farm, Le Clos Lutin, and advise you to enjoy your stay and discover Normandy. In stay à la carte, it can offer you and book, as you wish, sightseeing tours, gourmet tables or unusual activities for an original stay. The Clos Lutin also offers equestrian stay services with a stroll accompanied on the beaches and romantic stay with a welcome and privileged benefits for a romantic getaway.

Accès / Acces

Adresse du gîte :

- 97 rue de la Fontaine - 14530 LUC SUR MER

Coordonnées GPS : Longitude -0.36275833 Latitude 49.31215833

Remise des clés au gîte par les propriétaires. Sur le périphérique Nord de Caen, prendre la sortie n°5 Douvres la Délivrande. Aller jusqu'à Douvres la Délivrande, traverser le village direction Luc s/ Mer. A Luc, passer devant l'église et prendre à gauche la rue de la

Handing over the keys to the gîte by the owners. On the northern ring road of Caen, take the exit n°5 Douvres la Délivrande. Go to Dover Douvres, cross the village direction Luc s / Mer. At Luc, go past the church and turn left on the Rue de la Fontaine in front of the Bar-Tab

Remise des clés / Key collection

Accueil et remise des clés au gîte par le propriétaire ou son mandataire / Key collection at the gîte by the owner or representative



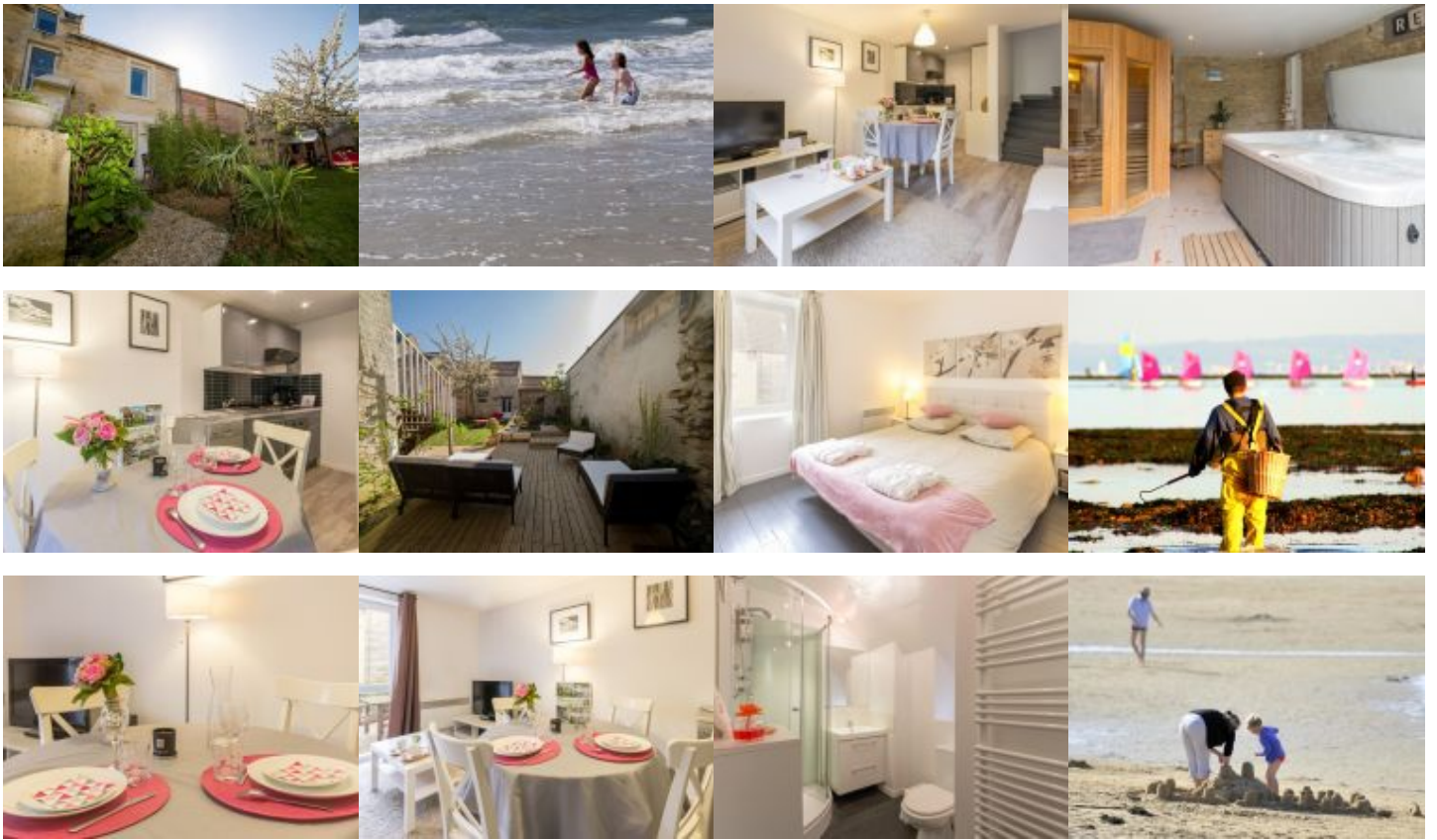

Equipements Intérieur / Inside equipments

- Chauffage électrique
- Télévision
- Fer à repasser
- Matelas à langer
- Lave linge
- Lit bébé
- Aspirateur
- sèche-cheveux
- Lave-Vaisselle
- Lecteur DVD
- Chaise haute bébé

Equipements Extérieur / Outside equipments

- Espace clos
- Barbecue
- transats
- Jardin
- Salon-table jardin
- Terrasse
- Parasol

Services

- Espace clos
- Draps fournis
- Vélo(s) à disposition
- Possibilité ménage
- SPA ou sauna
- Accès internet
- Bienvenue Bébé
- Jeux pour enfants

Détails des pièces / Rooms details

| Type de pièce / Part type | Niveau / Level | Literie / Beds | Fenêtre / Windows | Exposition / Exposure | Vue / View | Surface / Area | Descriptif - Equipement / Descriptive - Equipment |
|---------------------------|----------------|----------------|-------------------|-----------------------|------------|----------------------|---|
| Séjour avec cuisine | RdC | | 1 | | | 19.00 m ² | |
| Chambre / Bedroom | 1er | - 2 lit(s) 90 | 1 | | | 9.10 m ² | 2 lits jumeaux de 80 cm modulables en 1 lit 160cm |
| Salle d'eau / Shower room | 1er | | | | | m ² | |

Tarifs de location du gîte pour une semaine / Renting prices per week



Basse saison

- Du 04/01/2020 au 07/02/2020
- Du 07/03/2020 au 03/04/2020
- Du 26/09/2020 au 16/10/2020
- Du 31/10/2020 au 18/12/2020

330

Basse Saison Vac scolaire

- Du 08/02/2020 au 06/03/2020

330

Vac.Printemps/jour de l'an

- Du 04/04/2020 au 01/05/2020
- Du 26/12/2020 au 01/01/2021

400

Moyenne saison

- Du 02/05/2020 au 03/07/2020
- Du 29/08/2020 au 25/09/2020

400

Haute saison

- Du 04/07/2020 au 28/08/2020

620

Moyenne Saison Vac scolaire

- Du 17/10/2020 au 30/10/2020
- Du 19/12/2020 au 25/12/2020

400

Pour tout autre type de séjour (week-end et séjours de 2 à 6 nuits): tarifs affichés sur notre site web.

Suppléments / Extra costs

Forfait ménage fin de séjour **30.00€**

Supplément animal pour le séjour **15.00€**

Taxe de séjour / Tourist tax **en supplément / not included**

L'électricité, le chauffage, la fourniture d'eau froide et d'eau chaude sont compris dans le prix de la location. Toute consommation d'eau et d'énergie non liée à l'usage habituel d'une location fera l'objet d'une facturation supplémentaire.

The price includes electricity, heating, hot and cold water. Any consumption of water and energy unrelated to the usual use of a rental will be subject to a additional cost.

Les suppléments sont à régler directement au propriétaire ou à son représentant en fin de séjour. Nous vous rappelons que vous devez laisser le gîte aussi propre que vous l'avez trouvé à votre arrivée, si vous ne demandez pas au propriétaire l'option forfait ménage.

Do not forget you must use and maintain the gîte carefully and leave it clean and tidy as on arrival if you don't request for cleaning departure fees.

Dépôt de garantie / Damage deposit

A votre arrivée, un dépôt de garantie obligatoire de **150€** vous sera demandé et vous sera restitué au départ après établissement de l'état des lieux de sortie.

Upon arrival, a damage deposit 150€ will be requested and will be returned on departure subject to the assessment of the state of the property.

Incontournables

A découvrir dans le Calvados...



Découvrir Bayeux, l'incontournable cité médiévale, célèbre pour sa Tapisserie.



Découvrir Falaise, berceau de Guillaume le Conquérant.

Rendre hommage aux soldats morts pour la Paix sur les plages du Débarquement.



Se laisser séduire par Honfleur, la pittoresque.



S'émouvoir et se souvenir au Mémorial de Caen.



Sillonner les routes traditionnelles du Pays d'Auge.

Avoir le souffle coupé sur les hauteurs de la Suisse Normande.



Se donner le vertige au Viaduc de la Souleuvre dans le Bocage normand.



Se balader sur les plages de la côte, Deauville, Cabourg, Ouistreham ...



Fouler les « planches » des plus grandes stars internationales à Deauville.

Crédit Photos : Calvados Tourisme, P. Delval



Les Gîtes de France Calvados à votre écoute avant, pendant et après votre séjour, du lundi au vendredi : 9h à 18h sans interruption et le samedi de 9h30 à 18h au 02 31 82 71 65.

Retrouvez-nous aussi sur

