



GITES DE FRANCE - Calvados Accueil Réservation

Campus Effiscience 9 Rue Sedar Senghor, CS70450 - 14461 COLOMBELLES CEDEX

Tel : 02 31 82 71 65 - Mail : reservation@gites-de-france-calvados.fr - Site web : <http://www.gites-de-france-calvados.fr>



Gîte N°799 - Le Cordillon à LINGEVRES à 4.0 km de TILLY SUR SEULLES

Adresse : Cordillon

- 2 épis - 5 personnes - 3 chambres
- surface habitable / living space 70 m²
- espace extérieur / ground 500 m²
- Animal interdit / No pets allowed.

Propriétaire / Owner

Madame, Monsieur BIDERRE Michel et Nicole
Langue(s) étrangère(s) parlée(s) / foreign language spoken :
Anglais/English

Services et loisirs / Services and leisures

- Mer / Sea : 25.0 km
- Baignade/plage / Sea bathing : 25.0 km
- Piscine / Swimming pool : 10.0 km
- Equitation / Riding : 4.0 km
- Golf : 25.0 km
- Tennis : 4.0 km
- Pêche / Fishing : 4.0 km
- Sentiers / Footpaths : Sur Place
- Voile / Sailing : - km
- Commerce / Stores : 4.0 km

"Dans un cadre très calme, avec un grand jardin bien exposé, une maison confortable entre Bayeux et Caen"

Idéalement situé à 15 minutes du centre historique de Bayeux et 30 minutes des plages du Débarquement et de Caen, ce gîte familial vous garantit calme et repos pour un séjour en pleine nature. L'agréable cuisine avec sa baie vitrée ouvre sur un vaste jardin bien orientée où les enfants pourront profiter du portique.

Maison indépendante. RDC : salle à manger avec cuisine, salon avec fauteuils et canapé, 1 chambre (1 lit 1 personne en 130cm), salle de bains, WC. Étage (mansardé) : 2 chambres (1 lit 2 personnes 140 cm, 2 lits 1 personne, lit bébé). Chauffage électrique. Lave-linge. Lave-vaisselle. Salon de jardin. Abri-voiture. Portique.

Independent house. Ground floor: dining room, kitchen area, lounge with armchairs, 1 bedroom (1 double bed 130cm), bathroom, toilets. Attic upstairs : 2 bedrooms (1 double bed 140cm, 2 single beds, 1 cot). Electric heating. Washing machine. Dishwasher. Garden furniture. Car shed. Swing. Traditional Bessin style, comfortable and well exposed house. The dining room is bright as it has a large bay window looking out onto the garden. You may visit the dairy farm. Riders are welcome.

Accès / Acces

Adresse du gîte :
Cordillon - 14250 LINGEVRES

Coordonnées GPS : Longitude -0.66142460 Latitude 49.15952138

remise des clés à la ferme des propriétaires : Ferme de la Bruyère Bruyères 14250 LINGEVRES. A CAEN, sortie CARPIQUET (D9). dir. CAUMONT L'EVENTE. A la sortie de HOTTOT, au château d'eau, prendre à droite, faire 1 km, la ferme ' La Bruyère ' est à droite.

Key collection at owner's farm. In CAEN, leave in CARPIQUET (D9) dir. CAUMONT L'EVENTE. When leaving HOTTOT, turn right at the water tower. After about 1km, farm ' La Bruyère 'in on the right.

Remise des clés / Key collection

Accueil et remise des clés au gîte par le propriétaire ou son mandataire / Key collection at the gite by the owner or representative



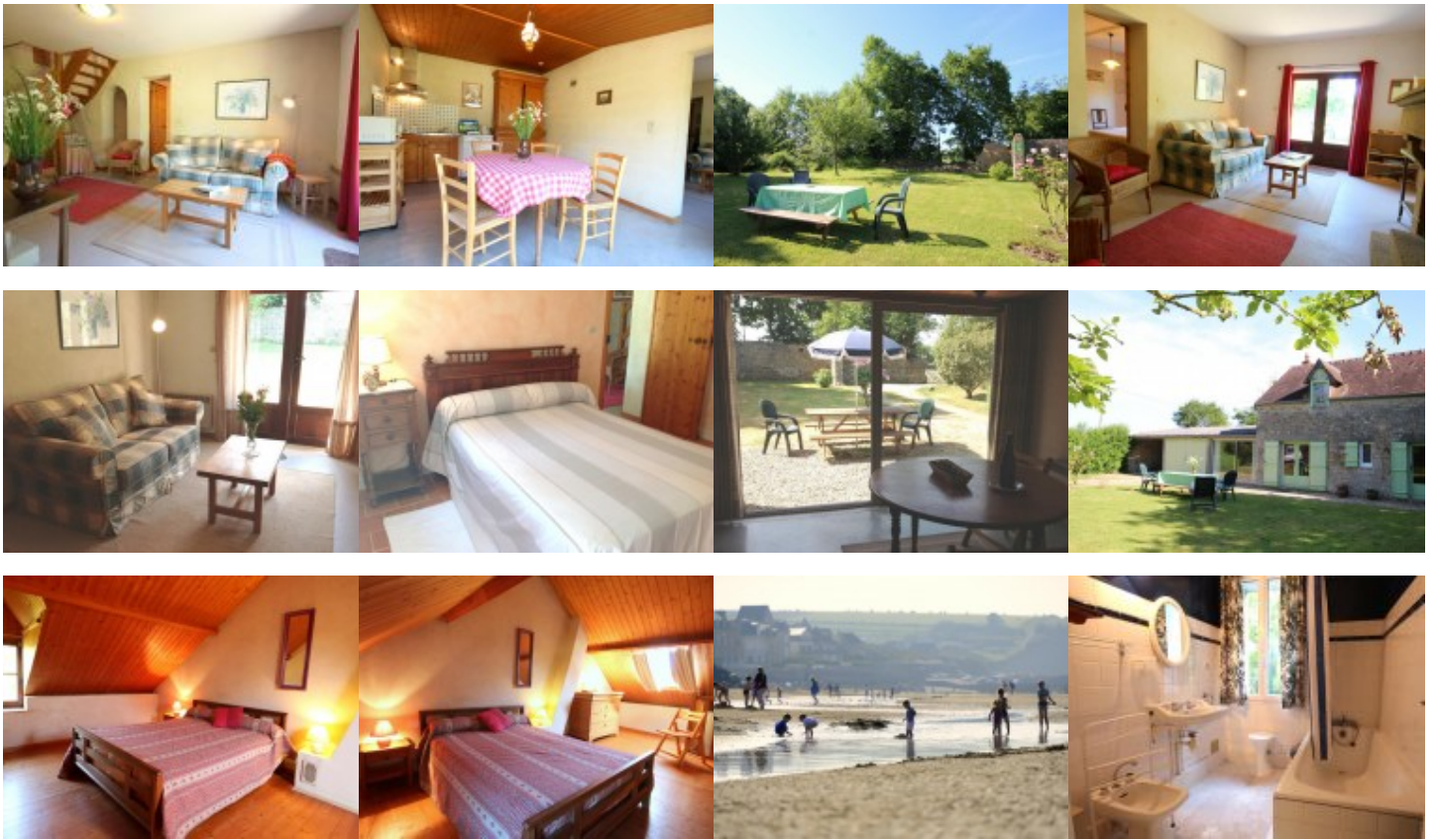

Equipements Intérieur / *Inside equipments*

- Chauffage électrique
- chambre(s) au RDC
- Chaise haute bébé
- Case congélateur
- Micro ondes
- Bouilloire électrique
- Jeux de société
- Lave linge
- Fer à repasser
- Matelas à langer
- Four électrique
- Cocotte minute
- Grille pain
- Lave-Vaisselle
- Aspirateur
- Réfrigérateur
- Plaques ou cuisinière électrique(s)
- Cafetière électrique
- Couvertures pour les lits

Equipements Extérieur / *Outside equipments*

- Portique
- Barbecue
- Maison individuelle
- Salon-table jardin
- Jardin
- Parasol

Services

- Possibilité ménage
- Jeux pour enfants
- Location des draps
- Loc.Linge toilette

Détails des pièces / Rooms details

| Type de pièce / Part type | Niveau / Level | Literie / Beds | Fenêtre / Windows | Exposition / Exposure | Vue / View | Surface / Area | Descriptif - Equipement / Descriptive - Equipment |
|---------------------------|----------------|-------------------------------|-------------------|-----------------------|------------|----------------------|---|
| Salon / Sitting room | | | 1 | | | 18.00 m ² | |
| Salle de Bain / Bathroom | | | 1 | | | 4.00 m ² | |
| WC | | | 0 | | | 1.00 m ² | |
| Cuisine / Kitchen | | | 1 | | | 11.00 m ² | |
| Chambre / Bedroom | RdC | - 1 lit(s) 90 | 1 | | | 11.00 m ² | 1 lit 130 cm, armoire |
| Chambre / Bedroom | 1er | - 1 lit(s) 140 | 2 | | | 9.30 m ² | commode |
| Chambre / Bedroom | 1er | - 2 lit(s) 90 - 1 lit(s) bébé | 2 | | | 10.30 m ² | armoire penderie |

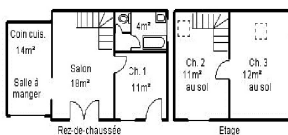

Tarifs de location du gîte pour une semaine / Renting prices per week

Basse saison

- Du 04/01/2020 au 07/02/2020
- Du 07/03/2020 au 03/04/2020
- Du 26/09/2020 au 16/10/2020
- Du 31/10/2020 au 18/12/2020

220

Basse Saison Vac scolaire

- Du 08/02/2020 au 06/03/2020

200

Vac.Printemps/jour de l'an

- Du 04/04/2020 au 01/05/2020
- Du 26/12/2020 au 01/01/2021

320

Moyenne saison

- Du 02/05/2020 au 03/07/2020
- Du 29/08/2020 au 25/09/2020

280

Haute saison

- Du 04/07/2020 au 28/08/2020

440

Moyenne Saison Vac scolaire

- Du 17/10/2020 au 30/10/2020
- Du 19/12/2020 au 25/12/2020

280

Pour tout autre type de séjour (week-end et séjours de 2 à 6 nuits): tarifs affichés sur notre site web.

Suppléments / Extra costs

Forfait ménage fin de séjour 49.00€

Location draps (prix par lit) 10.00€

Linge de toilette (prix par pers) 5.00€

Taxe de séjour / Tourist tax en supplément / not included

8 KWh d'électricité par jour et la fourniture d'eau froide sont compris dans le prix de la location. La production d'eau chaude et le chauffage ne sont pas inclus. L'électricité utilisée au delà de 8 KWh par jour vous sera facturée après relevé de compteur à votre arrivée et à votre départ, au tarif EDF en vigueur
The price includes 8 KWh of electricity per day and cold water. The price of the gîte does not include the cost of hot water and heating.

Toute consommation d'eau et d'énergie non liée à l'usage habituel d'une location fera l'objet d'une facturation supplémentaire.

Any consumption of water and energy unrelated to the usual use of a rental will be subject to a additional cost.

Les suppléments sont à régler directement au propriétaire ou à son représentant en fin de séjour. Nous vous rappelons que vous devez laisser le gîte aussi propre que vous l'avez trouvé à votre arrivée, si vous ne demandez pas au propriétaire l'option forfait ménage.

Do not forget you must use and maintain the gîte carefully and leave it clean and tidy as on arrival if you don't request for cleaning departure fees.

Dépôt de garantie / Damage deposit

A votre arrivée, un dépôt de garantie obligatoire de 300€ vous sera demandé et vous sera restitué au départ après établissement de l'état des lieux de sortie.

Upon arrival, a damage deposit 300€ will be requested and will be returned on departure subject to the assessment of the state of the property.

Gîte n°799 - Calvados Accueil Réservation Campus Effiscience 9 Rue Sedar Senghor, CS70450 - 14461 COLOMBELLES CEDEX

EUURL au capital de 8000€. N°opérateur de voyages et de séjours IM014120008. N° SIRET 39065896100029 APE 7990Z. Carte professionnelle N°CPI 1401 2018 000 023 549. Assureur MMA IARD et Liberty Mutual. Garant : AXA France IARD S.A., 26 rue Drouot, 75009 PARIS. Diffusion Calvados Accueil Réservation. Reproduction interdite. Pour toute information sur l'exposition, les vues, les tarifs EDF en vigueur, vous pouvez contacter le service réservation. Photos à titre d'information, aménagement susceptible d'évolution.

Incontournables

A découvrir dans le Calvados...



Découvrir Bayeux, l'incontournable cité médiévale, célèbre pour sa Tapisserie.



Découvrir Falaise, berceau de Guillaume le Conquérant.

Rendre hommage aux soldats morts pour la Paix sur les plages du Débarquement.



Se laisser séduire par Honfleur, la pittoresque.



S'émouvoir et se souvenir au Mémorial de Caen.



Sillonner les routes traditionnelles du Pays d'Auge.

Avoir le souffle coupé sur les hauteurs de la Suisse Normande.



Se donner le vertige au Viaduc de la Souleuvre dans le Bocage normand.



Se balader sur les plages de la côte, Deauville, Cabourg, Ouistreham ...



Fouler les « planches » des plus grandes stars internationales à Deauville.

Crédit Photos : Calvados Tourisme, P. Delval



Les Gîtes de France Calvados à votre écoute avant, pendant et après votre séjour, du lundi au vendredi : 9h à 18h sans interruption et le samedi de 9h30 à 18h au 02 31 82 71 65.

Retrouvez-nous aussi sur

