



# Gîtes de France - Calvados Accueil Réservation

Campus Effiscience 9 Rue Sedar Senghor, CS70450 - 14461 COLOMBELLES CEDEX

Tel : 02 31 82 71 65 - Mail : [reservation@gites-de-france-calvados.fr](mailto:reservation@gites-de-france-calvados.fr) - Site web : <http://www.gites-de-france-calvados.fr>



## Hébergement City Break N°1383 - Le Printanier à HONFLEUR à 1.0 km de HONFLEUR

Adresse : - 22 Chemin du Galvani

- Confort - 2 personnes - 1 chambre
- surface habitable / living space 36 m<sup>2</sup>
- espace extérieur / ground 250 m<sup>2</sup>
- Animal interdit / No pets allowed.

### Propriétaire / Owner

Madame, Monsieur BOUET J. Marie et Chantal

22 Chemin du Galvani

14600 HONFLEUR

Tél. : 02 31 89 54 05 Portable : 06 68 16 37 03

Email : [chantalbouet@wanadoo.fr](mailto:chantalbouet@wanadoo.fr)

Langue(s) étrangère(s) parlée(s) / foreign language spoken :

### Services et loisirs / Services and leisures

- Mer / Sea : 2.5 km
- Baignade/plage / Sea bathing : 2.0 km
- Piscine / Swimming pool : 1.0 km
- Equitation / Riding : 4.0 km
- Golf : 8.0 km
- Tennis : 1.0 km
- Pêche / Fishing : 15.0 km
- Sentiers / Footpaths : 0.5 km
- Aéroport / Airport : 9.0 km
- Transport en commun / Public transport : 0.1 km
- Parking : - km
- Quartier / Historic districts : - km
- Musée / Museum : 1.5 km
- Cinémas : 1.5 km
- Théâtres / Theater : - km
- Parcs et jardins / Parks and Gardens : 1.5 km
- Commerce / Stores : 0.2 km

## "Gîte à Honfleur"

Petit gîte pratique et agréable pour 2 personnes. Tout proche des musées, galeries d'art, du Vieux Bassin et des sentiers de randonnées d'Honfleur. Salon de jardin et parking privé.

Gîte mitoyen à un autre gîte. Mi-étage avec balcon : séjour cuisine et espace salon (canapé) salle d'eau avec WC. Étage : 1 chambre (1 lit 2 personnes : 160cm), 1 lit 1 personne. Chauffage électrique. Lave-vaisselle. TV. Jardin clos commun. Salon de jardin. Wifi.

*This is a cottage which is joined to another house. Intermediate level with balcony: living room with kitchenette area, sofa, shower room with toilet. Upstairs: 1 bedroom (1 double bed (160cm) 1 extra single bed available). Electric heating. TV. Shared enclosed garden. Set of garden furniture. All extra costs included in the price at the weekend. This is a small pleasant cottage to suit 2. Very close to Honfleur and the nearby hiking trails, it overlook the PONT DE NORMANDIE.*

### Accès / Acces

Adresse du gîte :

- 22 Chemin du Galvani - 14600 HONFLEUR

Coordonnées GPS : Longitude 0.24924167 Latitude 49.41136944

Remise des clés / Key collection

Accueil et remise des clés au gîte par le propriétaire ou son mandataire / Key collection at the gite by the owner or representative

Sur place , par le propriétaire



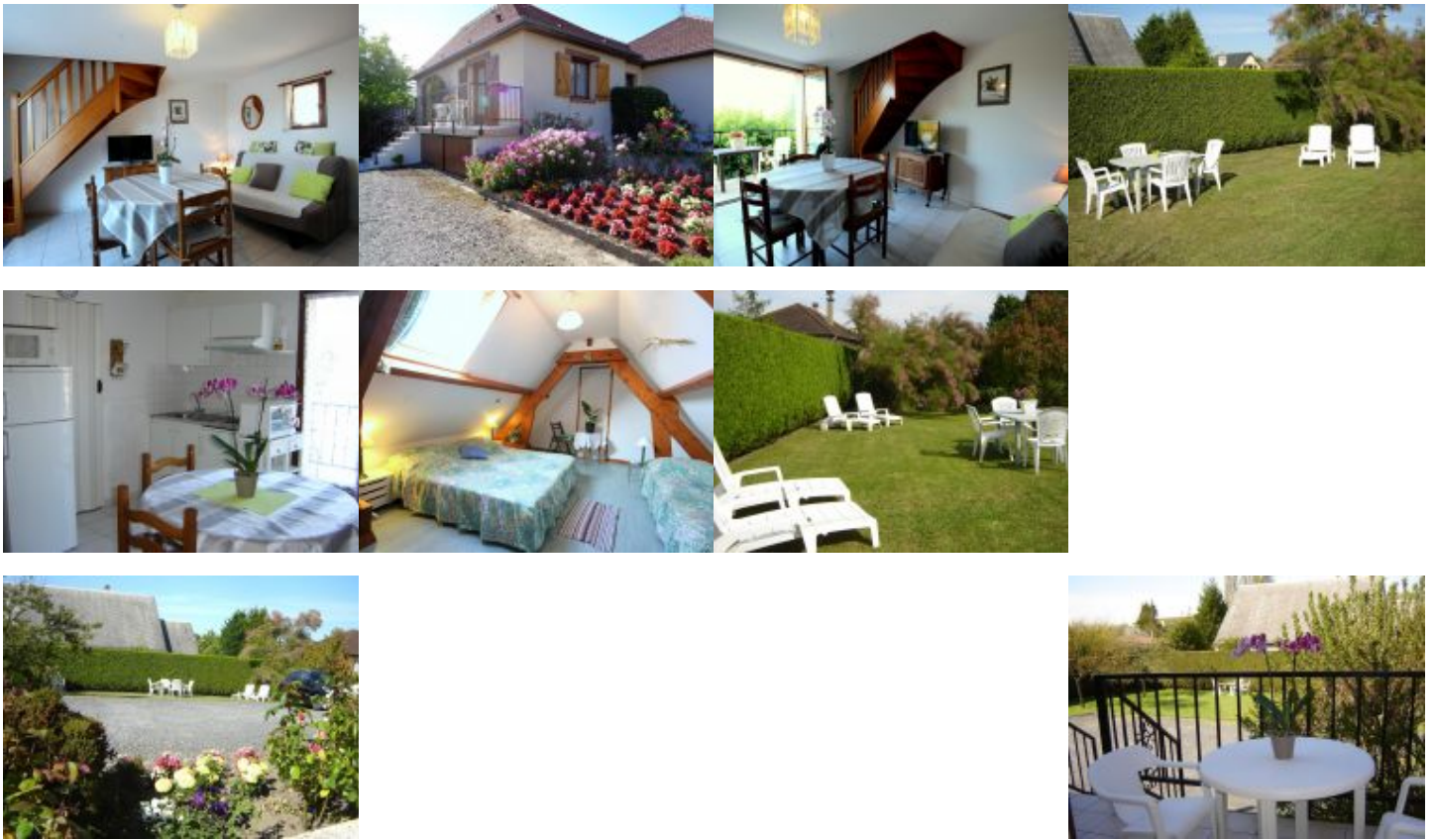

*Photos non contractuelles.*

#### Equipements Intérieur / Inside equipments

- Chauffage électrique
- Fer à repasser
- Réfrigérateur
- Plaques ou cuisinière gaz
- Cafetière électrique
- Robot ou mixeur
- Radiateurs sèche serviettes (salle de bain)
- Lave-Vaisselle
- Aspirateur
- Case congélateur
- Micro ondes
- Bouilloire électrique
- Couvertures pour les lits
- Télévision
- Sèche-cheveux
- Four électrique
- Cocotte minute
- Grille pain
- Jeux de société

#### Equipements Extérieur / Outside equipments

- Espace clos
- Barbecue
- Transats
- Jardin
- Salon-table jardin
- Terrasse
- Parasol

#### Services

- Espace clos
- Location de draps
- Possibilité ménage
- Loc.Linge toilette
- Accès internet

## Détails des pièces / Rooms details

Type de pièce / Part type	Niveau / Level	Literie / Beds	Fenêtre / Windows	Exposition / Exposure	Vue / View	Surface / Area	Descriptif - Equipement / Descriptive - Equipment
Séjour / Living room	RdC		2			15.63 m²	
Salle d'eau / Shower room	RdC		0			3.70 m²	Salle d'eau avec douche , lavabo , toilette , sèche-cheveux et sèche-serviettes
Chambre / Bedroom	RdC	- 1 lit(s) 90 - 1 lit(s) 160	1			15.63 m²	1 lit de 160 et 1 de 0,90

## Tarifs de location du gîte pour une semaine / Renting prices per week



### Basse saison

- Du 08/01/2022 au 04/02/2022
- Du 05/03/2022 au 08/04/2022
- Du 24/09/2022 au 21/10/2022
- Du 05/11/2022 au 16/12/2022

**295/355**

### Basse Saison Vac scolaire

- Du 05/02/2022 au 04/03/2022

**295**

### Vac.Printemps/jour de l'an

- Du 09/04/2022 au 06/05/2022
- Du 24/12/2022 au 06/01/2023

**355**

### Moyenne saison

- Du 07/05/2022 au 01/07/2022
- Du 27/08/2022 au 23/09/2022

**355/405**

### Haute saison

- Du 02/07/2022 au 26/08/2022

**405**

### Moyenne Saison Vac scolaire

- Du 22/10/2022 au 04/11/2022
- Du 17/12/2022 au 23/12/2022

**355**

Pour tout autre type de séjour (week-end et séjours de 2 à 6 nuits): tarifs affichés sur notre site web.

Gîte n°1383 - Calvados Accueil Réservation Campus Effiscience 9 Rue Sedar Senghor, CS70450 - 14461 COLOMBELLES CEDEX

## Suppléments / Extra costs

Forfait ménage fin de séjour **40.00€**

Location draps (prix par lit) **14.00€**

Taxe de séjour / Tourist tax **en supplément / not included**

Toute consommation d'eau et d'énergie non liée à l'usage habituel d'une location fera l'objet d'une facturation supplémentaire.  
Any consumption of water and energy unrelated to the usual use of a rental will be subject to a additional cost.

**Les prestations complémentaires, suppléments éventuels et les charges non comprises dans le prix de l'hébergement peuvent être réglées au Service Réservation (si le contrat est établi par le Service Réservation et si les charges sont forfaitaires). Sinon, elles doivent être réglées en fin de séjour auprès du Propriétaire ou son représentant.**

Nous vous rappelons que vous devez laisser le gîte aussi propre que vous l'avez trouvé à votre arrivée si vous n'avez pas pris le forfait ménage ou s'il n'est pas inclus dans le prix de l'hébergement.

Additional services, any supplements and charges not included in the price of accommodation can be paid to the booking service if the contract is drawn up by the booking service and if the charges are fixed). Otherwise, they must be paid at the end of the stay to the Owner or his representative. Do not forget you must use and maintain the gîte carefully and leave it as clean and tidy as itw as on your arrival if you don't request for cleaning fees or if it is not included in the price of accomodation

### Dépôt de garantie / Damage deposit

A votre arrivée, un dépôt de garantie obligatoire de **150€** vous sera demandé et vous sera restitué au départ après établissement de l'état des lieux de sortie.  
Upon arrival, a damage deposit **150€** will be requested and will be returned on departure subject to the assessment of the state of the property.

# Incontournables

A découvrir dans le Calvados...



Découvrir Bayeux, l'incontournable cité médiévale, célèbre pour sa Tapisserie.



Découvrir Falaise, berceau de Guillaume le Conquérant.

Rendre hommage aux soldats morts pour la Paix sur les plages du Débarquement.



Se laisser séduire par Honfleur, la pittoresque.



S'émouvoir et se souvenir au Mémorial de Caen.



Sillonner les routes traditionnelles du Pays d'Auge.

Avoir le souffle coupé sur les hauteurs de la Suisse Normande.



Se donner le vertige au Viaduc de la Souleuvre dans le Bocage normand.



Se balader sur les plages de la côte, Deauville, Cabourg, Ouistreham ...



Fouler les « planches » des plus grandes stars internationales à Deauville.

Crédit Photos : Calvados Tourisme, P. Delval



Les Gîtes de France Calvados à votre écoute avant, pendant et après votre séjour, du lundi au vendredi : 9h à 18h sans interruption et le samedi de 9h30 à 18h au 02 31 82 71 65.

Retrouvez-nous aussi sur

