



Gîtes de France - Calvados Accueil Réservation

Campus Effiscience 9 Rue Sedar Senghor, CS70450 - 14461 COLOMBELLES CEDEX

Tel : 02 31 82 71 65 - Mail : reservation@gites-de-france-calvados.fr - Site web : <http://www.gites-de-france-calvados.fr>



Hébergement City Break N°2107 - Les Fougères à HONFLEUR à 0.0 km de HONFLEUR

Adresse : - 8 ROUTE EMILE RENOUF 14600 Honfleur

- Premium - 4 personnes - 2 chambres
 - surface habitable / living space 80 m²
 - espace extérieur / ground 200 m²
 - Animal interdit / No pets allowed.
- Gîte de mer / stay Sea

Propriétaire / Owner

Madame DE SA Géraldine

6 rue Emile Renouf

14600 HONFLEUR

Portable : 06 16 73 64 69

Email : desa14600@hotmail.com

Langue(s) étrangère(s) parlée(s) / foreign language spoken :
Anglais/English

Services et loisirs / Services and leisures

- Mer / Sea : 3.0 km
- Baignade/plage / Sea bathing : 3.0 km
- Piscine / Swimming pool : 2.0 km
- Equitation / Riding : 3.0 km
- Golf : 8.0 km
- Tennis : 2.0 km
- Pêche / Fishing : 2.0 km
- Sentiers / Footpaths : 1.0 km
- Aéroport / Airport : - km
- Transport en commun / Public transport : - km
- Parking : - km
- Quartier / Historic districts : - km
- Musée / Museum : - km
- Cinémas : - km
- Théâtres / Theater : - km
- Parcs et jardins / Parks and Gardens : - km
- Commerce / Stores : 0.5 km

"Décoration harmonieuse et prestations de qualité pour ce gîte au charme typiquement honfleurais"

A 800m du vieux bassin d'Honfleur, cette maison a été rénovée pour vous proposer un gîte de 80 m² avec jardin et parking privés. L'intérieur est coquet à l'image des maisons Honfleuraises et l'authenticité d'antan. Un espace soin et massage "bien-être" se trouve au sein de la propriété, n'hésitez pas à nous demander des renseignements sur les prestations et tarifs.

Gîte indépendant, mitoyen à un autre gîte. Plain-pied surélevé : vaste séjour, cuisine séparée, une chambre (1 lit 2 personnes 140) avec salle d'eau et WC privés, une chambre (2 lits 1 personne 90), salle d'eau avec WC privatif. Lave-linge. Lave-vaisselle. TV. Chauffage gaz. Jardin clos avec salon de jardin. Terrain commun.

Independent gite, semi-detached to another gite. Raised single storey house : large living, kitchen, one bedroom (1x140cm bed) with private shower room and toilets, a bedroom (2 single beds), shower room with toilets. Washing machine. Dish washer. TV. DVD player. Gas heating. Enclosed garden with set of garden furniture. Shared grounds with children games. At 800m from the Old Harbour of Honfleur, this traditional house was renovated to offer two gites with private enclosed gardens. The inside is pleasant, like the atmosphere of Honfleur. Large enclosed grounds with children games (swing).

Accès / Acces

Adresse du gîte :

- 8 ROUTE EMILE RENOUF 14600 Honfleur - 14600 HONFLEUR

Coordonnées GPS : Longitude 0.24288889 Latitude 49.41473056

En voiture Sur l'autoroute Paris-Caen, prendre l'A29 direction Le Havre et sortir à Honfleur. Suivre Honfleur centre au 2ème rond-point, prendre à gauche direction Pont-L'Evêque D579 puis au feu tourner à droite direction St Léonard. Faites environ 800m. Le gîte est à gauche au numéro 4 ou 8, annoncé par panneau. En train Arrivée en gares de Deauville, Lisieux ou Le Havre. Correspondance pour Honfleur avec les bus verts du Calvados, Tel : 0810 214 214 Coordonnées GPS 4 route Emile renouf N 49° 24' 53.032" E 0° 14' 34.404"

Remise des clés / Key collection

Accueil et remise des clés au gîte par le propriétaire ou son mandataire / Key collection at the gite by the owner or representative

Par le propriétaire à l'accueil ou voisin





Photos non contractuelles.

Equipements Intérieur / Inside equipments

- Chauffage gaz
- Télévision
- Lit bébé
- Aspirateur
- Réfrigérateur
- Plaques ou cuisinière gaz
- Bouilloire électrique
- Couvertures pour les lits
- Lave linge
- Plain pied
- Chambre indépendante
- Chaise haute bébé
- Case congélateur
- Micro ondes
- Grille pain
- Jeux de société
- Lave-Vaisselle
- Chambre(s) au RDC
- Fer à repasser
- Sèche-cheveux
- Four électrique
- Cafetière électrique
- Couettes pour les lits

Equipements Extérieur / Outside equipments

- Espace clos
- Jardin
- Barbecue
- Salon-table jardin
- Parasol
- Transats

Services

- Espace clos
- Possibilité ménage
- Linge maison fourni
- Accès internet
- Location de draps
- Loc.Linge toilette

Détails des pièces / Rooms details

Type de pièce / Part type	Niveau / Level	Literie / Beds	Fenêtre / Windows	Exposition / Exposure	Vue / View	Surface / Area	Descriptif - Equipement / Descriptive - Equipment
Chambre / Bedroom	RdC	- 1 lit(s) 140	1			9.70 m ²	Chambre cabine
Salle d'eau / Shower room	RdC		1			0.00 m ²	
Chambre / Bedroom	RdC	- 2 lit(s) 90	1			15.60 m ²	Grande chambre avec vue sur jardin
Salle d'eau / Shower room	RdC		0			0.00 m ²	
Degagement	RdC		2			6.20 m ²	
Cuisine / Kitchen	RdC		1			5.70 m ²	
Salon / Sitting room	RdC		4			27.80 m ²	
WC	RdC		0			0.00 m ²	1 wc dans salle d'eau + 1 wc indépendant
WC	RdC		0			0.00 m ²	

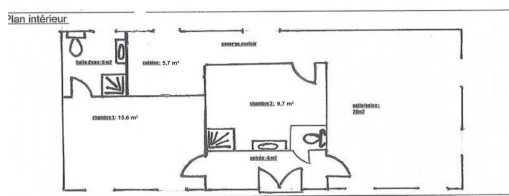

Tarifs de location du gîte pour une semaine / Renting prices per week



Basse saison

- Du 08/01/2022 au 04/02/2022
- Du 05/03/2022 au 08/04/2022
- Du 24/09/2022 au 21/10/2022
- Du 05/11/2022 au 16/12/2022

530/560

Basse Saison Vac scolaire

- Du 05/02/2022 au 04/03/2022

560

Vac.Printemps/jour de l'an

- Du 09/04/2022 au 06/05/2022
- Du 24/12/2022 au 06/01/2023

590

Moyenne saison

- Du 07/05/2022 au 01/07/2022
- Du 27/08/2022 au 23/09/2022

560/590

Haute saison

- Du 02/07/2022 au 26/08/2022

740/790

Moyenne Saison Vac scolaire

- Du 22/10/2022 au 04/11/2022
- Du 17/12/2022 au 23/12/2022

580/590

Pour tout autre type de séjour (week-end et séjours de 2 à 6 nuits): tarifs affichés sur notre site web.

Suppléments / Extra costs

Forfait ménage fin de séjour **59.00€**

Charges juillet-août (par semaine) **40.00€**

Charges avril-juin,sept,oct (par semaine) **45.00€**

Charges novembre à mars (par semaine) **65.00€**

Charges location 2 nuits **20.00€**

Taxe de séjour / Tourist tax **en supplément / not included**

Toute consommation d'eau et d'énergie non liée à l'usage habituel d'une location fera l'objet d'une facturation supplémentaire.
Any consumption of water and energy unrelated to the usual use of a rental will be subject to a additional cost.

Les prestations complémentaires, suppléments éventuels et les charges non comprises dans le prix de l'hébergement peuvent être réglées au Service Réservation (si le contrat est établi par le Service Réservation et si les charges sont forfaitaires). Sinon, elles doivent être réglées en fin de séjour auprès du Propriétaire ou son représentant.

Nous vous rappelons que vous devez laisser le gîte aussi propre que vous l'avez trouvé à votre arrivée si vous n'avez pas pris le forfait ménage ou s'il n'est pas inclus dans le prix de l'hébergement.

Additional services, any supplements and charges not included in the price of accommodation can be paid to the booking service if the contract is drawn up by the booking service and if the charges are fixed). Otherwise, they must be paid at the end of the stay to the Owner or his representative. Do not forget you must use and maintain the gîte carefully and leave it as clean and tidy as it was on your arrival if you don't request for cleaning fees or if it is not included in the price of accomodation

Dépôt de garantie / Damage deposit

A votre arrivée, un dépôt de garantie obligatoire de **500€** vous sera demandé et vous sera restitué au départ après établissement de l'état des lieux de sortie.
Upon arrival, a damage deposit **500€** will be requested and will be returned on departure subject to the assessment of the state of the property.

Incontournables

A découvrir dans le Calvados...



Découvrir Bayeux, l'incontournable cité médiévale, célèbre pour sa Tapisserie.



Découvrir Falaise, berceau de Guillaume le Conquérant.

Rendre hommage aux soldats morts pour la Paix sur les plages du Débarquement.



Se laisser séduire par Honfleur, la pittoresque.



S'émouvoir et se souvenir au Mémorial de Caen.



Sillonner les routes traditionnelles du Pays d'Auge.

Avoir le souffle coupé sur les hauteurs de la Suisse Normande.



Se donner le vertige au Viaduc de la Souleuvre dans le Bocage normand.



Se balader sur les plages de la côte, Deauville, Cabourg, Ouistreham ...



Fouler les « planches » des plus grandes stars internationales à Deauville.

Crédit Photos : Calvados Tourisme, P. Delval



Les Gîtes de France Calvados à votre écoute avant, pendant et après votre séjour, du lundi au vendredi : 9h à 18h sans interruption et le samedi de 9h30 à 18h au 02 31 82 71 65.

Retrouvez-nous aussi sur

