



Gîtes de France - Calvados Accueil Réservation

Campus Effiscience 9 Rue Sedar Senghor, CS70450 - 14461 COLOMBELLES CEDEX

Tel : 02 31 82 71 65 - Mail : reservation@gites-de-france-calvados.fr - Site web : <http://www.gites-de-france-calvados.fr>



Hébergement City Break N°2559 - Studio Marin à DEAUVILLE à km de DEAUVILLE

Adresse :

- Confort - 2 personnes - 0 chambre
 - surface habitable / living space 25 m²
 - Animal interdit / No pets allowed.
- Gîte de mer / stay Sea

Propriétaire / Owner

Monsieur MORISSE Antoine
Estacade
14800 DEAUVILLE
Portable : 06 13 80 32 82
Email : amorisse137@gmail.com
Langue(s) étrangère(s) parlée(s) / foreign language spoken :

Services et loisirs / Services and leisures

- Mer / Sea : Sur Place
- Baignade/plage / Sea bathing : 0.5 km
- Piscine / Swimming pool : 1.0 km
- Equitation / Riding : 0.5 km
- Golf : 5.0 km
- Tennis : 1.0 km
- Pêche / Fishing : 0.2 km
- Sentiers / Footpaths : Sur Place
- Aéroport / Airport : 10.0 km
- Transport en commun / Public transport : 1.0 km
- Parking : Sur Place
- Quartier / Historic districts : - km
- Musée / Museum : 15.0 km
- Cinémas : 1.0 km
- Théâtres / Theater : 1.0 km
- Parcs et jardins / Parks and Gardens : - km
- Commerce / Stores : Sur Place

"Echappées belles à Deauville face à la mer"

Dans le style d'une cabine de bateau, cet appartement insolite offre une vue imprenable sur la mer, la baie de Seine et Trouville. Antoine laisse à votre disposition de nombreux livres sur la mer et le monde marin. Vous rêverez en regardant passer les bateaux au loin, les mouettes soulevées par le vent. Le soir, la côte en face, Le Havre, brille de mille feux, donnant à la nuit un air de fête. Les centres de Deauville, Trouville sont accessibles à pied. Idéal pour un séjour à deux, pour déconnecter du tumulte de la ville.

Dans une grande résidence face à la mer, au 5ème étage par un escalier puis un ascenseur au 1er étage, ce studio atypique offre une petite entrée, un séjour avec kitchenette, carré repas 4 places, un espace salon (canapé, fauteuil, bureau), 1 lit 2 personnes en mezzanine (accès par 4 échelons), couchettes d'appoint pour 2 enfants, petite salle de bain avec WC. Loggia avec vue sur mer. Parking gratuit dans la résidence.

In a large residence facing the sea, on the 5th floor (stairs to the 1st floor then lift) : entrance, living area with kitchen corner, lunch area, lounge (sofa, armchair, desk), 1 double bed in mezzanine (3 steps on a narrow scale), child bunk, little bathroom with toilet. Loggia with view on to the sea. Electric heating. TV. Fees included. Free car park in the residence. This unusual flat, set in the boat cabin style, has a beautiful view on to the sea, the Seine bay and Trouville. Antoine, the owner, leaves numerous books about the sea and the seafaring world at your disposal. You will dream while watching the boat passing afar and the sea-gulls flying in the wind. On the evenings, the enlightened coast gives a festive atmosphere. You will walk to the centre town of Deauville and Trouville. Ideal spot for a break for two.

Accès / Acces

Adresse du gîte :
- 14800 DEAUVILLE

Coordonnées GPS : Longitude 0.07297000 Latitude 49.36507200

Depuis l'entrée de Deauville (gare SNCF), longer le port vers la mer. Dirigez-vous vers les Marinas de Port-Deauville où se trouve l'appartement.

Remise des clés / Key collection

Accueil et remise des clés au gîte par le propriétaire ou son mandataire / Key collection at the gite by the owner or representative



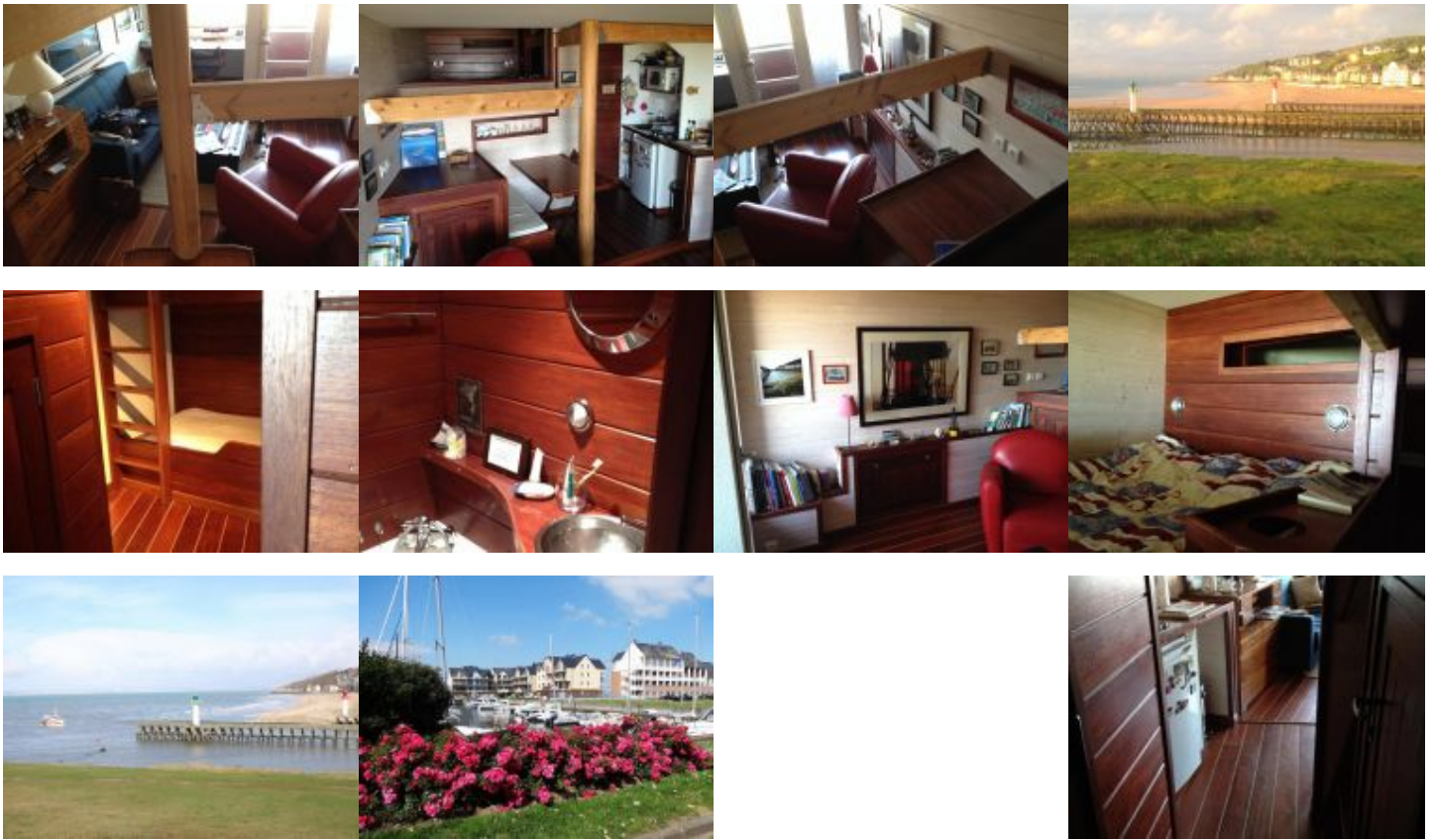

Photos non contractuelles.

Equipements Intérieur / *Inside equipments*

- Chauffage électrique
- Aspirateur
- Four électrique
- Cocotte minute
- Couvertures pour les lits
- Télévision
- Réfrigérateur
- Plaques ou cuisinière électrique(s)
- Cafetière électrique
- Lecteur CD - radio
- Fer à repasser
- Case congélateur
- Micro ondes
- Couettes pour les lits

Equipements Extérieur / *Outside equipments*

- Appartement

Services

- Possibilité ménage
- Appartement
- Location de draps

Détails des pièces / Rooms details

Type de pièce / Part type	Niveau / Level	Literie / Beds	Fenêtre / Windows	Exposition / Exposure	Vue / View	Surface / Area	Descriptif - Equipement / Descriptive - Equipment
Séjour avec cuisine	5.0		2			m ²	Séjour avec kitchenette, lit couchette (pour 2 personnes) et 2 lits, couchette d'appoint pour 2 enfants.
Salle d'eau / Shower room	5.0					m ²	

Tarifs de location du gîte pour une semaine / Renting prices per week

Basse saison

- Du 08/01/2022 au 04/02/2022
- Du 05/03/2022 au 08/04/2022
- Du 24/09/2022 au 21/10/2022
- Du 05/11/2022 au 16/12/2022

350/430

Basse Saison Vac scolaire

- Du 05/02/2022 au 04/03/2022

390

Vac.Printemps/jour de l'an

- Du 09/04/2022 au 06/05/2022
- Du 24/12/2022 au 06/01/2023

390

Moyenne saison

- Du 07/05/2022 au 01/07/2022
- Du 27/08/2022 au 23/09/2022

350

Haute saison

- Du 02/07/2022 au 26/08/2022

430

Moyenne Saison Vac scolaire

- Du 22/10/2022 au 04/11/2022
- Du 17/12/2022 au 23/12/2022

390

Pour tout autre type de séjour (week-end et séjours de 2 à 6 nuits): tarifs affichés sur notre site web.

Suppléments / Extra costs

Forfait ménage fin de séjour **40.00€**

Location draps (prix par lit) **15.00€**

Taxe de séjour / Tourist tax **en supplément / not included**

L'électricité, le chauffage, la fourniture d'eau froide et d'eau chaude sont compris dans le prix de la location.

Toute consommation d'eau et d'énergie non liée à l'usage habituel d'une location fera l'objet d'une facturation supplémentaire.

The price includes electricity, heating, hot and cold water.

Any consumption of water and energy unrelated to the usual use of a rental will be subject to a additional cost.

Les prestations complémentaires, suppléments éventuels et les charges non comprises dans le prix de l'hébergement peuvent être réglées au Service Réservation (si le contrat est établi par le Service Réservation et si les charges sont forfaitaires). Sinon, elles doivent être réglées en fin de séjour auprès du Propriétaire ou son représentant.

Nous vous rappelons que vous devez laisser le gîte aussi propre que vous l'avez trouvé à votre arrivée si vous n'avez pas pris le forfait ménage ou s'il n'est pas inclus dans le prix de l'hébergement.

Additional services, any supplements and charges not included in the price of accommodation can be paid to the booking service if the contract is drawn up by the booking service and if the charges are fixed). Otherwise, they must be paid at the end of the stay to the Owner or his representative. Do not forget you must use and maintain the gîte carefully and leave it as clean and tidy as it was on your arrival if you don't request for cleaning fees or if it is not included in the price of accommodation

Dépôt de garantie / Damage deposit

A votre arrivée, un dépôt de garantie obligatoire de **340€** vous sera demandé et vous sera restitué au départ après établissement de l'état des lieux de sortie.

Upon arrival, a damage deposit 340€ will be requested and will be returned on departure subject to the assessment of the state of the property.

Gîte n°2559 - Calvados Accueil Réservation Campus Effiscience 9 Rue Sedar Senghor, CS70450 - 14461 COLOMBELLES CEDEX

Incontournables

A découvrir dans le Calvados...



Découvrir Bayeux, l'incontournable cité médiévale, célèbre pour sa Tapisserie.



Découvrir Falaise, berceau de Guillaume le Conquérant.

Rendre hommage aux soldats morts pour la Paix sur les plages du Débarquement.



Se laisser séduire par Honfleur, la pittoresque.



S'émouvoir et se souvenir au Mémorial de Caen.



Sillonner les routes traditionnelles du Pays d'Auge.

Avoir le souffle coupé sur les hauteurs de la Suisse Normande.



Se donner le vertige au Viaduc de la Souleuvre dans le Bocage normand.



Se balader sur les plages de la côte, Deauville, Cabourg, Ouistreham ...



Fouler les « planches » des plus grandes stars internationales à Deauville.

Crédit Photos : Calvados Tourisme, P. Delval



Les Gîtes de France Calvados à votre écoute avant, pendant et après votre séjour, du lundi au vendredi : 9h à 18h sans interruption et le samedi de 9h30 à 18h au 02 31 82 71 65.

Retrouvez-nous aussi sur

