



Gîtes de France - Calvados Accueil Réservation

Campus Effiscience 9 Rue Sedar Senghor, CS70450 - 14461 COLOMBELLES CEDEX

Tel : 02 31 82 71 65 - Mail : reservation@gites-de-france-calvados.fr - Site web : <http://www.gites-de-france-calvados.fr>



Gîte N°667 - La Romantique à VIRE NORMANDIE à 10.0 km de VIRE

Adresse : Le Costil - TRUTTEMER-LE-GRAND

- 2 épis - 6 personnes - 3 chambres
 - surface habitable / living space 76 m²
 - espace extérieur / ground 200 m²
 - Animal accepté gratuitement / Pet allowed free.
- Gîte à la ferme / stay Welcome to the farm

Propriétaire / Owner

Madame, Monsieur FAUDET Jacques et Marie-Noëlle
Langue(s) étrangère(s) parlée(s) / foreign language spoken :

Services et loisirs / Services and leisures

- Mer / Sea : 60.0 km
- Baignade/plage / Sea bathing : 60.0 km
- Piscine / Swimming pool : 10.0 km
- Equitation / Riding : 15.0 km
- Golf : 11.0 km
- Tennis : 8.0 km
- Pêche / Fishing : 2.0 km
- Sentiers / Footpaths : Sur Place
- Voile / Sailing : 60.0 km
- Commerce / Stores : 5.0 km

"Pour un séjour à la ferme en famille et à prix léger"

Pour un séjour 100% nature en famille et à prix léger, ce gîte est situé dans un environnement très calme, au bout d'un chemin. Le jardin est orienté plein sud. Les propriétaires habitent à 50m et pourront vous emmener visiter la ferme, la traite... A 25 minutes, découvrez le magnifique site de la Souleuvre (saut à l'élastique, tyrolienne, accrobranche, balançoire géante, luge et jardin pieds-nus.). Les amoureux de la nature pourront également découvrir le Lac de la Dathée, vaste plan d'eau avec réserve ornithologique. Piscine ludique à Vire.

Maison indépendante dont le rez-de-chaussée est composé d'une entrée, d'un séjour avec cheminée et poêle à bois, canapé, d'une cuisine ouverte, d'une salle d'eau, d'un WC, de 2 chambres (2 lits 2 personnes en 140x190cm, 1 lit bébé). A l'étage : 1 chambre (2 lits de 1 personne 90x190cm). Terrain avec table de jardin.

Independant house : ground floor, hall, living room with fireplace, sofa, kitchen area, shower room, toilet, 2 bedrooms (2 double beds, 1 cot). Upstairs : 1 bedroom (2x90cm beds). Electric heating. Washing machine. Dish washer. TV. Grounds with set of garden furniture. Restored farm building in countryside and very quiet surroundings. The fireplace is granite-made. The garden is Southfacing. On the spot : you can visit the farm and will enjoy sign-posted paths.

Accès / Acces

Adresse du gîte :

Le Costil - TRUTTEMER-LE-GRAND - 14500 VIRE NORMANDIE

Coordonnées GPS : Longitude -0.77905600 Latitude 48.80067100

Chez les propriétaires au lieu-dit Le Costil. En arrivant à CAEN, prendre le périphérique Sud vers RENNES et prendre la sortie no 9 vers RENNES/VIRE. Après VILLERS BOCAGE, sortir de l'A84 vers VIRE. Avant VIRE, au 1er rond point prendre la rocade en suivant la direction. de FLERS, Aller jusqu'au STOP. Prendre à gauche la D524, faire 6,8km et dans le virage, prendre à gauche vers le Costil. Faire environ 2,5 km, prendre à gauche. Suivre la fléchage Gîte. Le gîte est à 500m env, à gauche après la ferme.

To the owner's at the Costil. When arriving in CAEN, take the ring road South to RENNES and take exit no 9 to RENNES/VIRE. After VILLERS BOCAGE, exit from A84 to VIRE. Before VIRE, at the 1st round about take the bypass dir. FLERS, then on the D524, go on after the crossroad Coquard. After crossroad, turn left 1st road C5 directopn Le Costil. Drive 1km, and turn left to Le Costil. The gîte is 500m further on the left after the farm.

Remise des clés / Key collection

Accueil et remise des clés au gîte par le propriétaire ou son mandataire / Key collection at the gîte by the owner or representative



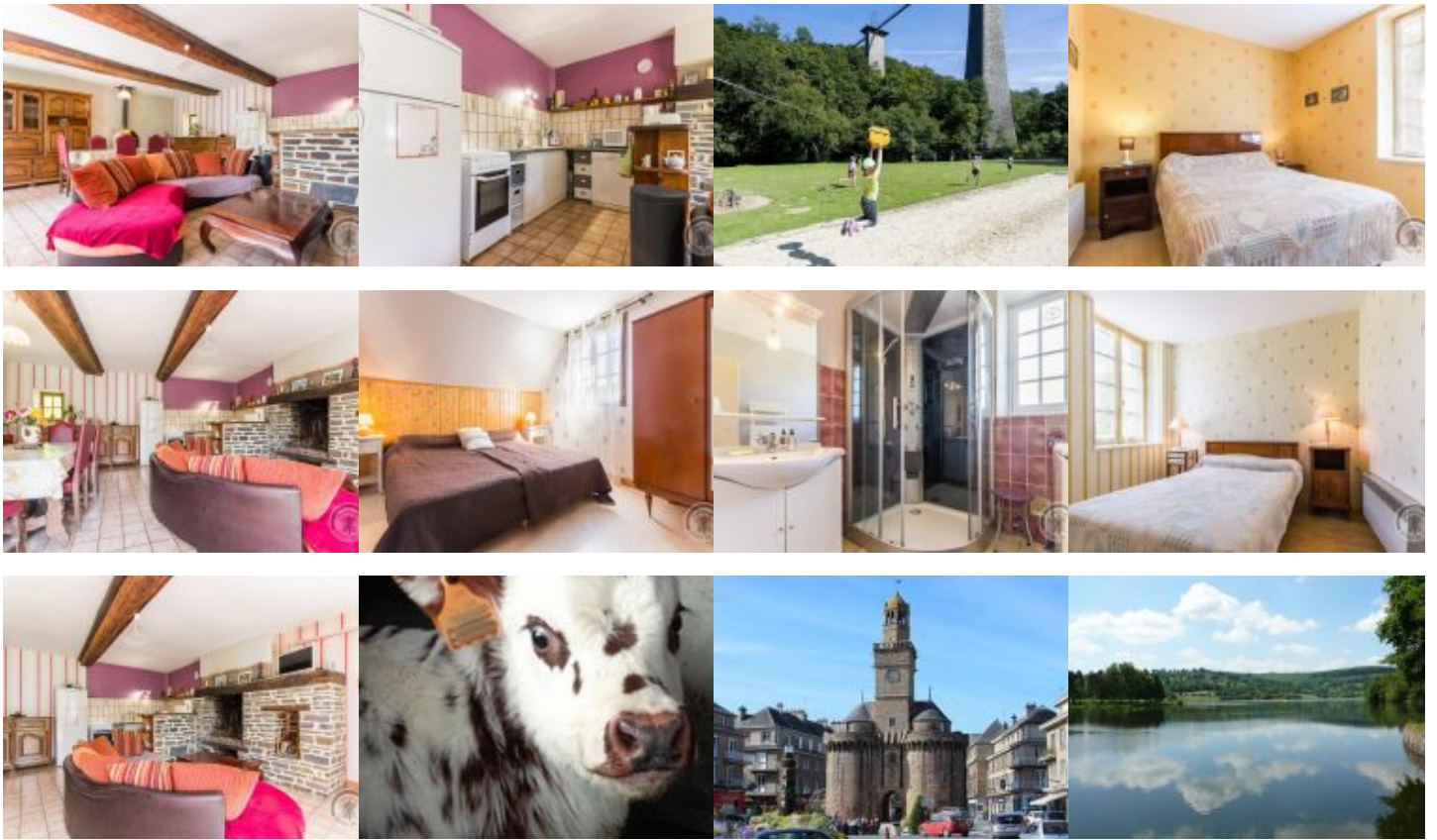

Photos non contractuelles.

Equipements Intérieur / Inside equipments

- chauffage élec et/ou bois
- Lave-Vaisselle
- Poêle à bois
- Réfrigérateur
- Plaques ou cuisinière gaz
- Grille pain
- Lecteur CD - radio
- Lave linge
- Télévision
- Fer à repasser
- Case congélateur
- Micro ondes
- Robot ou mixeur
- Jeux de société
- Cheminée
- Chambre(s) au RDC
- Aspirateur
- Four électrique
- Cafetière électrique
- Couvertures pour les lits
- Radiateurs sèche serviettes (salle de bain)

Equipements Extérieur / Outside equipments

- Maison individuelle
- Jardin
- Barbecue
- Salon-table jardin
- Parasol

Services

- Possibilité ménage
- Accès internet

Détails des pièces / Rooms details

| Type de pièce / Part type | Niveau / Level | Literie / Beds | Fenêtre / Windows | Exposition / Exposure | Vue / View | Surface / Area | Descriptif - Equipement / Descriptive - Equipment |
|---------------------------|----------------|--------------------------------|-------------------|-----------------------|------------|---------------------|---|
| Séjour avec cuisine | RdC | | 2 | | | 0.00 m ² | |
| Chambre / Bedroom | RdC | - 1 lit(s) 140 | 1 | | | 0.00 m ² | armoire penderie |
| Chambre / Bedroom | RdC | - 1 lit(s) 140 - 1 lit(s) bébé | 0 | | | 0.00 m ² | armoire penderie |
| Salle d'eau / Shower room | RdC | | 1 | | | 0.00 m ² | |
| WC | RdC | | 0 | | | 0.00 m ² | |
| Chambre / Bedroom | 1er | - 2 lit(s) 90 | 0 | | | 0.00 m ² | armoire penderie |

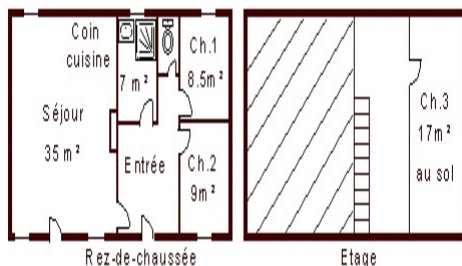

Tarifs de location du gîte pour une semaine / Renting prices per week



Basse saison

- Du 08/01/2022 au 04/02/2022
- Du 05/03/2022 au 08/04/2022
- Du 24/09/2022 au 21/10/2022
- Du 05/11/2022 au 16/12/2022

180

Basse Saison Vac scolaire

- Du 05/02/2022 au 04/03/2022

180

Vac.Printemps/jour de l'an

- Du 09/04/2022 au 06/05/2022
- Du 24/12/2022 au 06/01/2023

189/250

Moyenne saison

- Du 07/05/2022 au 01/07/2022
- Du 27/08/2022 au 23/09/2022

240

Haute saison

- Du 02/07/2022 au 26/08/2022

350

Moyenne Saison Vac scolaire

- Du 22/10/2022 au 04/11/2022
- Du 17/12/2022 au 23/12/2022

250

Pour tout autre type de séjour (week-end et séjours de 2 à 6 nuits): tarifs affichés sur notre site web.

Suppléments / Extra costs

| | |
|-------------------------------|--------|
| Forfait ménage fin de séjour | 30.00€ |
| Location draps (prix par lit) | 8.00€ |
| Stère de bois | 50.00€ |

Taxe de séjour / Tourist tax en supplément / not included

8 KWh d'électricité par jour et la fourniture d'eau froide sont compris dans le prix de la location. La production d'eau chaude et le chauffage ne sont pas inclus. L'électricité utilisée au delà de 8 KWh par jour vous sera facturée après relevé de compteur à votre arrivée et à votre départ, au tarif EDF en vigueur. The price includes 8 KWh of electricity per day and cold water. The price of the gîte does not include the cost of hot water and heating.

Toute consommation d'eau et d'énergie non liée à l'usage habituel d'une location fera l'objet d'une facturation supplémentaire. Any consumption of water and energy unrelated to the usual use of a rental will be subject to a additional cost.

Les prestations complémentaires, suppléments éventuels et les charges non comprises dans le prix de l'hébergement peuvent être réglées au Service Réservation (si le contrat est établi par le Service Réservation et si les charges sont forfaitaires). Sinon, elles doivent être réglées en fin de séjour auprès du Propriétaire ou son représentant.

Nous vous rappelons que vous devez laisser le gîte aussi propre que vous l'avez trouvé à votre arrivée si vous n'avez pas pris le forfait ménage ou s'il n'est pas inclus dans le prix de l'hébergement.

Additional services, any supplements and charges not included in the price of accommodation can be paid to the booking service if the contract is drawn up by the booking service and if the charges are fixed. Otherwise, they must be paid at the end of the stay to the Owner or his representative. Do not forget you must use and maintain the gîte carefully and leave it as clean and tidy as it was on your arrival if you don't request for cleaning fees or if it is not included in the price of accommodation

Dépôt de garantie / Damage deposit

A votre arrivée, un dépôt de garantie obligatoire de 300€ vous sera demandé et vous sera restitué au départ après établissement de l'état des lieux de sortie. Upon arrival, a damage deposit 300€ will be requested and will be returned on departure subject to the assessment of the state of the property.

Gîte n°667 - Calvados Accueil Réservation Campus Effiscience 9 Rue Sedar Senghor, CS70450 - 14461 COLOMBELLES CEDEX

EURL au capital de 8000€. N°opérateur de voyages et de séjours IM014120008. N° SIRET 39065896100029 APE 7990Z. Carte professionnelle N°CPI 1401 2018 000 023 549. Assureur MMA IARD et Liberty Mutual. Garant : GALIAN. Diffusion Calvados Accueil Réservation. Reproduction interdite. Pour toute information sur l'exposition, les vues, les tarifs EDF en vigueur, vous pouvez contacter le service réservation. Photos à titre d'information, aménagement susceptible d'évolution.

Incontournables

A découvrir dans le Calvados...



Découvrir Bayeux, l'incontournable cité médiévale, célèbre pour sa Tapisserie.



Découvrir Falaise, berceau de Guillaume le Conquérant.

Rendre hommage aux soldats morts pour la Paix sur les plages du Débarquement.



Se laisser séduire par Honfleur, la pittoresque.



S'émouvoir et se souvenir au Mémorial de Caen.



Sillonner les routes traditionnelles du Pays d'Auge.

Avoir le souffle coupé sur les hauteurs de la Suisse Normande.



Se donner le vertige au Viaduc de la Souleuvre dans le Bocage normand.



Se balader sur les plages de la côte, Deauville, Cabourg, Ouistreham ...



Fouler les « planches » des plus grandes stars internationales à Deauville.

Crédit Photos : Calvados Tourisme, P. Delval



Les Gîtes de France Calvados à votre écoute avant, pendant et après votre séjour, du lundi au vendredi : 9h à 18h sans interruption et le samedi de 9h30 à 18h au 02 31 82 71 65.

Retrouvez-nous aussi sur

