



Gîtes de France - Calvados Accueil Réservation

Campus Effiscience 9 Rue Sedar Senghor, CS70450 - 14461 COLOMBELLES CEDEX

Tel : 02 31 82 71 65 - Mail : reservation@gites-de-france-calvados.fr - Site web : <http://www.gites-de-france-calvados.fr>



Gîte d'étape et de séjour N°8007 - Les Bouleaux à CLECY-LE VEY à 2.0 km de CLECY

Adresse : La ferme du vey

- 2 épis - 20 personnes - 4 chambres
- surface habitable / living space 148 m²
- espace extérieur / ground 0 m²
- Animal accepté gratuitement / Pet allowed free.

Propriétaire / Owner

SARL LA FERME DU VEY - BRISSET Isabelle et Pierre
90 route de Saint Laurent
14570 CLECY/LE VEY
Tél. : 02 31 69 71 02 Portable : 06 18 47 45 74
Email : fermeduvey@gmail.com
Langue(s) étrangère(s) parlée(s) / foreign language spoken :

Services et loisirs / Services and leisures

- Mer / Sea : 55.0 km
- Baignade/plage / Sea bathing : 55.0 km
- Piscine / Swimming pool : 11.0 km
- Equitation / Riding : 6.0 km
- Golf : 5.0 km
- Tennis : 1.0 km
- Pêche / Fishing : 1.0 km
- Sentiers / Footpaths : 1.0 km
- Commerce / Stores : 2.0 km

"Un hébergement de groupe près des bords de l'Orne en Suisse Normande"

A proximité des bords de l'Orne, vous n'aurez que l'embarras du choix quant à votre programme d'activités (détente ou sportives). Ce gîte est spacieux avec pour chaque chambre une salle d'eau attenante. Randonnée, pêche, voies d'escalade, ping-pong sur place. Ce gîte accueille les familles, les clubs sportifs, les associations, les classes. Agrément Jeunesse et Sports.

Sur la propriété, un gîte de groupes à proximité d'un autre hébergement n°8008. Le rez-de-chaussée dispose d'une grande salle de 50 m² avec cheminée, d'une cuisine. En annexe, un dortoir de 5 lits de 1 personne, dont 1 superposé, avec salle d'eau et WC attenants. L'étage propose 1 dortoir de 11 lits de 1 personnes, dont 2 superposés, et 2 chambres de 2 lits de 1 personne. Location salle de réunion. Wifi. Grand terrain commun aux deux hébergements. Tarif 1 personne, 1 nuit : 15€.

On the property, a group cottage near another accommodation No. 8008. The ground floor has a large room of 50 m² with fireplace, a kitchen. In annex, a dormitory of 5 beds of 1 person, of which 1 superimposed, with room of water and adjacent WC. The floor offers 1 dormitory of 11 beds of 1 persons, including 2 bunk beds, and 2 rooms of 2 beds of 1 person. Meeting room rental. Wireless. Large lot common to both accommodations. Near the banks of the Orne, you will be spoiled for choice as to your program of activities (relaxation or sports). This cottage is spacious with for each room an adjoining bathroom. Hiking, fishing, climbing, ping-pong on site. This cottage welcomes families, sports clubs, associations, classes. Youth and Sports Approval.

Accès / Acces

Adresse :

La ferme du vey - 14570 CLECY-LE VEY

Coordonnées GPS : Longitude -0.46700990 Latitude 48.91538090

Remise des clés / Key collection

Accueil et remise des clés au gîte par le propriétaire ou son mandataire / Key collection at the gite by the owner or representative



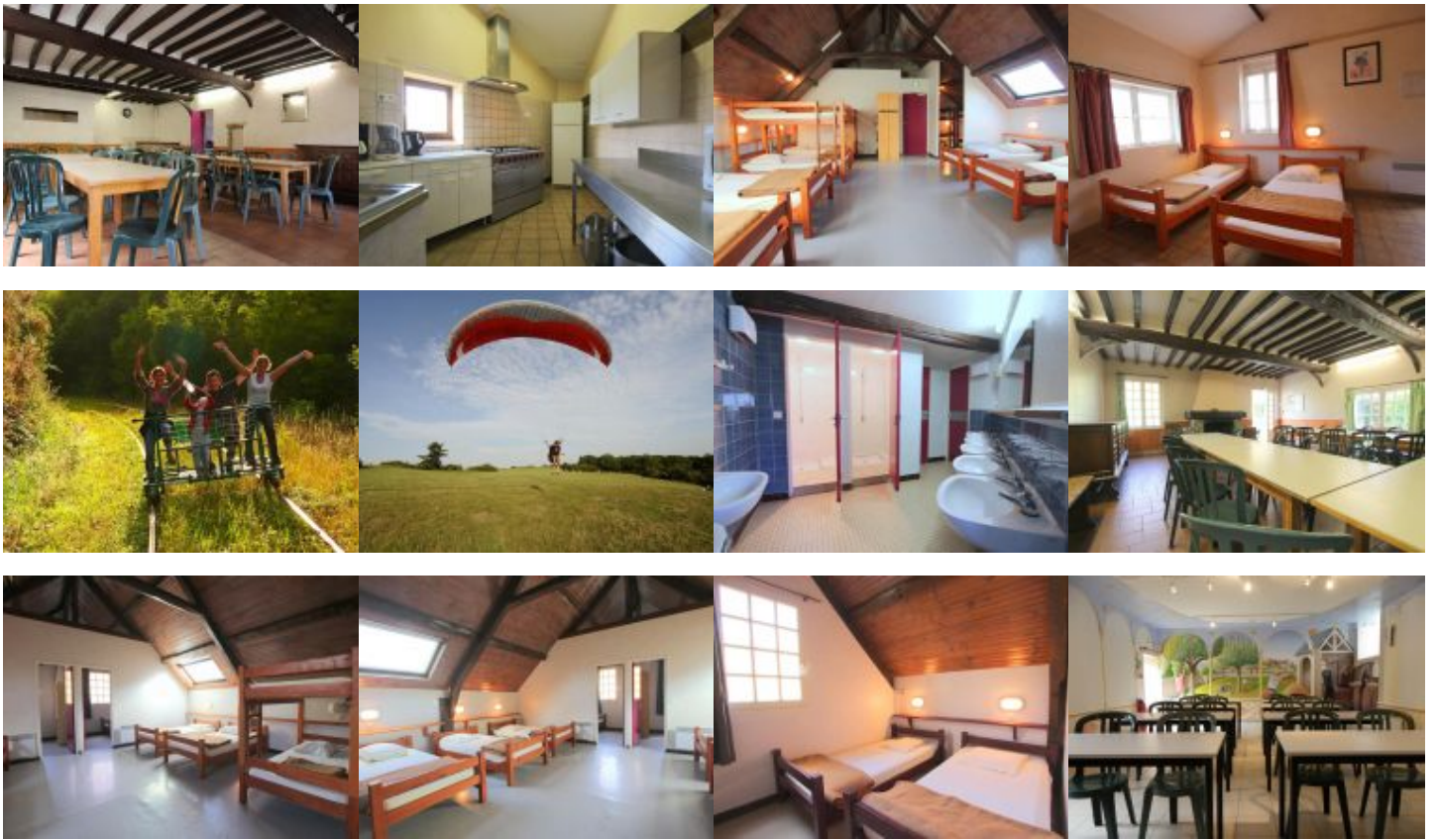

Photos non contractuelles.

Equipements Intérieur / Inside equipments

- Chauffage électrique
- Réfrigérateur
- Four gaz
- Cafetière électrique
- Cheminée
- Case congélateur
- Plaques ou cuisinière gaz
- Grille pain
- Lave-Vaisselle
- Couvertures pour les lits
- Micro ondes
- Table de Ping-pong

Equipements Extérieur / Outside equipments

Services

- Possibilité ménage
- Accès internet

Détails des pièces / Rooms details

Type de pièce / Part type	Niveau / Level	Literie / Beds	Fenêtre / Windows	Exposition / Exposure	Vue / View	Surface / Area	Descriptif - Equipement / Descriptive - Equipment
salle commune / Common dining room	RdC		2			50.00 m ²	
Dortoir	RdC	- 5 lit(s) 90 dont 1 lit(s) superposé(s)	1			22.00 m ²	
Salle d'eau / Shower room	RdC					m ²	
Salle d'eau / Shower room	RdC					m ²	
Dortoir	1er	- 11 lit(s) 90 dont 2 lit(s) superposé(s)	2			38.00 m ²	
Chambre / Bedroom	1er	- 2 lit(s) 90	1			6.00 m ²	
Chambre / Bedroom	1er	- 2 lit(s) 90	1			6.00 m ²	

Tarifs de location du gîte d'étape et de séjour pour une semaine / Renting prices per week



Basse saison

- Du 08/01/2022 au 04/02/2022
- Du 05/03/2022 au 08/04/2022
- Du 24/09/2022 au 21/10/2022
- Du 05/11/2022 au 16/12/2022

2100

Basse Saison Vac scolaire

- Du 05/02/2022 au 04/03/2022

2100

Vac.Printemps/jour de l'an

- Du 09/04/2022 au 06/05/2022
- Du 24/12/2022 au 06/01/2023

2100

Moyenne saison

- Du 07/05/2022 au 01/07/2022
- Du 27/08/2022 au 23/09/2022

2100

Haute saison

- Du 02/07/2022 au 26/08/2022

2100

Moyenne Saison Vac scolaire

- Du 22/10/2022 au 04/11/2022
- Du 17/12/2022 au 23/12/2022

2100

Pour tout autre type de séjour (week-end et séjours de 2 à 6 nuits): tarifs affichés sur notre site web.

Suppléments / Extra costs

Forfait ménage fin de séjour **50.00€**

Taxe de séjour / Tourist tax en supplément / not included

8 KWh d'électricité par jour et la fourniture d'eau froide sont compris dans le prix de la location. La production d'eau chaude et le chauffage ne sont pas inclus. L'électricité utilisée au delà de 8 KWh par jour vous sera facturée après relevé de compteur à votre arrivée et à votre départ, au tarif EDF en vigueur
The price includes 8 KWh of electricity per day and cold water. The price of the gîte does not include the cost of hot water and heating.

Toute consommation d'eau et d'énergie non liée à l'usage habituel d'une location fera l'objet d'une facturation supplémentaire.
Any consumption of water and energy unrelated to the usual use of a rental will be subject to a additional cost.

Les suppléments sont à régler directement au propriétaire ou à son représentant en fin de séjour. Nous vous rappelons que vous devez laisser le gîte aussi propre que vous l'avez trouvé à votre arrivée, si vous ne demandez pas au propriétaire l'option forfait ménage.

Do not forget you must use and maintain the gîte carefully and leave it clean and tidy as on arrival if you don't request for cleaning departure fees.

Incontournables

A découvrir dans le Calvados...



Découvrir Bayeux, l'incontournable cité médiévale, célèbre pour sa Tapisserie.



Découvrir Falaise, berceau de Guillaume le Conquérant.

Rendre hommage aux soldats morts pour la Paix sur les plages du Débarquement.



Se laisser séduire par Honfleur, la pittoresque.



S'émouvoir et se souvenir au Mémorial de Caen.



Sillonner les routes traditionnelles du Pays d'Auge.

Avoir le souffle coupé sur les hauteurs de la Suisse Normande.



Se donner le vertige au Viaduc de la Souleuvre dans le Bocage normand.



Se balader sur les plages de la côte, Deauville, Cabourg, Ouistreham ...



Fouler les « planches » des plus grandes stars internationales à Deauville.

Crédit Photos : Calvados Tourisme, P. Delval



Les Gîtes de France Calvados à votre écoute avant, pendant et après votre séjour, du lundi au vendredi : 9h à 18h sans interruption et le samedi de 9h30 à 18h au 02 31 82 71 65.

Retrouvez-nous aussi sur

